

## WILLKOMMEN IM „CLUB“

Nach dem erfolgreichen Start unserer neuen Ausflugskonzeption im Frühsommer diesen Jahres laden wir jetzt zu den vielseitigen Terminen im Herbst/Winter ein.

Wir streben mit den AWO-Bus in überschaubarer Gruppengröße zur Jahreszeit passende Ziele in unserer Schwäbischen Heimat an.

Zustiege beim Kleinbus sind im Prinzip an allen zentralen Stellen im Kreisgebiet möglich, soweit nicht sogar eine Abholung in Wohnungsnähe erfolgen kann, was aber der vorherigen Absprache bedarf.

### Anmeldungen:

Nur telef. unter (07161/96-12345) – bitte auf Sprachbox sprechen: Name, Anschrift, Telefon, Personenzahl. Entscheidend ist die Reihenfolge des Geldeingangs auf dem AWO-Ausflugskonto.

Überweisungen sind nur bargeldlos auf das AWO-Ausflugskonto bei der Kreissparkasse Göppingen

**IBAN DE93 6105 0000 0016 0568 66**

vorzunehmen.

### Anmeldeschluß:

jeweils spätestens 10 Tage vor dem Termin. Sie erhalten nach Geldeingang zeitnah eine telef. Teilnahmebestätigung mit Angabe der Abfahrtszeit und der Dauer (Rückkunft).

Teilnahmebeitrag pro Person	Mitglieder und Angehörige	Gäste
<b>Clubreisen mit AWO Bus</b>		
<b>Normalticket für Einzelpersonen</b>	30,00 €	40,00 €
Rentnerinnen u. Rentner	27,00 €	37,00 €
Paar-/Partner-Ticket 2 Erw.	50,00€	60,00 €
<b>Familienticket</b> Beitrag pro Familie		
2 Erwachsene mit Kind/ern	45,00 €	55,00 €



**Mitgliedschaft**  
Jetzt hier beantragen!



[mitglied.awo-gp-vorort.de](http://mitglied.awo-gp-vorort.de)

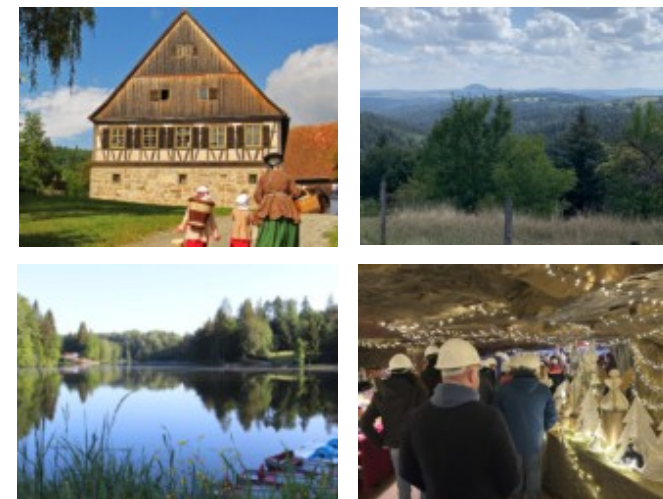

[awo-club.awo-gp-vorort.de](http://awo-club.awo-gp-vorort.de)

**Samstag, 5. Okt. 2024 — ab 9:00 Uhr**

## **Schwäbischer Wald/ Ebnisee**

Mal von der anderen Seite auf die heimischen Kaiserberge blicken. Welzheim, Murrhardt sind nur einige Orte die angestrebt werden können. Und der bunte Herbst bietet sich dafür bestens an.

Natürlich darf der Abstecher zur Mittagsrast am Ebnisee nicht fehlen.



Ebnisee [www.Kaisersbach.de](http://www.Kaisersbach.de)



Blick vom Schwäbischen Wald

**Samstag, 2. Nov. 2024 — ab 13:00 Uhr**

## **Hohenloher Freilandmuseum**



Zum Saisonabschluss ins Hohenloher Freilandmuseum mit historischen Bauernhäusern aus der Region, ein Besuch der sich auf jeden Fall lohnt. Das Museumsgasthaus Roter Ochsen mit reichhaltiger Speisekarte von hohenloher Spezialitäten macht den Ausflug zu einem tollen Erlebnis.

\*) Eintritt: Erwachsene 12/ ermäßigt 10 ( nicht im Reisepreis enthalten).

---

**Samstag, 7. Dez. 2024 — ab 14:00 Uhr**

## **Weihnachtsmarkt im Tiefen Stollen**



An einem Wochenende im Advent verwandeln sich die Stollen im Besucherbergwerk „Tiefer Stollen“ in Wasseralfingen in einen märchenhaften Weihnachtsmarkt tief unter der Erde. Wir fahren mit der Grubenbahn zu den weihnachtlichen Marktständen in den ehemaligen Erzabbauanlagen.

\*)Eintritt nicht im Reisepreis enthalten



Samstag, 5. Okt. 2024 **Schwäbischer Wald / Ebnisee**  
ab 9:00 Uhr

Samstag, 2. Nov. 2024 **Hohenloher Freilandmuseum**

Samstag, 7. Dez. 2024 **Weihnachtsmarkt im Tiefen Stollen**

Max. 7 Personen

Nur telef. unter :

**07161/96-12345**

### **Anmeldung:**

bitte auf Sprachbox sprechen:

Name, Anschrift, Telefon, Personenzahl.

### **Überweisung:**

(entscheidend für die Anmeldung)

AWO OV Eislingen – Ausflugskonto

**IBAN DE 93 6105 0000**

### **Durchführung**

AWO Ortsverein Eislingen e.V.

### **Kontakt/ Reiseleitung:**

Ardian Ponik

Harald Kraus

[awo-club@awo-gp-vorort.de](mailto:awo-club@awo-gp-vorort.de)